



2. Hospiz Forum Niedersachsen

**Hospizliche und palliative
Versorgung im ländlichen Raum**

Koordinatorin:

Erika Ihnken

Dipl. Sozialarbeiterin/-pädagogin, Krankenschwester mit
Zusatzqualifikation Palliative Care, Trauerbegleiterin

Vorstandsstandsmitglied / ehrenamtliche Mitarbeiterin:

Tamara Adams

Lage des Landkreises Wittmund in Niedersachsen



Der **Landkreis Wittmund** ist ein Landkreis im Nordwesten von Niedersachsen und gehört zu Ostfriesland. Er grenzt im Westen an den Landkreis Aurich, im Norden hat der Kreis eine Küste entlang der Nordsee, im Osten grenzt er an den Landkreis Friesland und im Süden kurz an den Landkreis Leer. Er ist nach dem Landkreis Lüchow-Dannenberg nach Einwohnerzahl der zweitkleinste Landkreis in Niedersachsen und Deutschland.

Wirtschaft und Infrastruktur



- Die Wirtschaft ist geprägt durch die Landwirtschaft und den Tourismus sowie eine Vielzahl mittelständischer und Familienunternehmen. Der Landkreis gilt als strukturschwach.



Basisdaten



- Fläche: 656,68 km²
- Einwohner: 57.492 (31. Dez. 2008)
- Bevölkerungsdichte: 88 Einwohner je km²
- Kreisgliederung: 19 Gemeinden

Einheitsgemeinden

- Friedeburg (10.563)
- Langeoog (1933)
- Spiekeroog (780)
- Wittmund Stadt (21.031)
- Samtgemeinde Esens (14.218)
- Samtgemeinde Holtriem (8967)

Entwicklung des Hospiz-Dienstes

- 20. August 1997 Gründung der Hospiz-Initiative
- März 1998 Beitritt Hospiz LAG Niedersachsen
- 05. Mai 2003 Namensänderung: Hospiz-Dienst
- 2003 Kooperationsvertrag Sozialstation Hildebrand
- 2003 Kooperationsvertrag Dr. med. Seidler
- 01. August 2003 Einstellung einer hauptamtlichen Koordinatorin mit 19,5 Std.
- 29. November 2006 Arbeitskreis: Palliative Versorgung der Patienten im Landkreis Wittmund Runder Tisch
- 10. Dezember 2006 „Lichtung“ Cafe für Trauernde

Entwicklung des Hospiz-Dienstes

- 2006 Trauerkreis
- 2007 Kooperationspartner der Hospiz- und Palliativstützpunkt Ostfriesland
- 2008 Kooperationsvertrag Dr. med. Schulze
- 2009 Kooperationsvertrag Palliative Care Team Ostfriesland GmbH
- 01. Mai 2010 Einstellung der stellv. Koordinatorin mit 12 Std.

Statistik des Hospiz-Dienstes

Mitglieder:

- 20. August 1997: Gründung des Hospiz-Dienstes
- Gründungsmitglieder : 25
- davon aktive Mitarbeiter/innen: 14
- 2000:
- Mitglieder: 56
- davon aktive Mitarbeiter/innen: 10
- 2003:
- Mitglieder: 65
- davon aktive Mitarbeiter/innen: 19
- 2010:
- Mitglieder: 109
- davon aktive Mitarbeiter/innen: 26

Sterbe- und Trauerbegleitungen, Beratungen

2002	17 Begleitungen
2003	41 Begleitungen
2004	38 Begleitungen 8 Beratungen
2005	32 Sterbebegleitungen 6 Trauerbegleitungen
2009	53 Sterbebegleitungen 17 Beratungen Trauerbegleitungen

Hospiz- und Palliativstützpunkt Ostfriesland

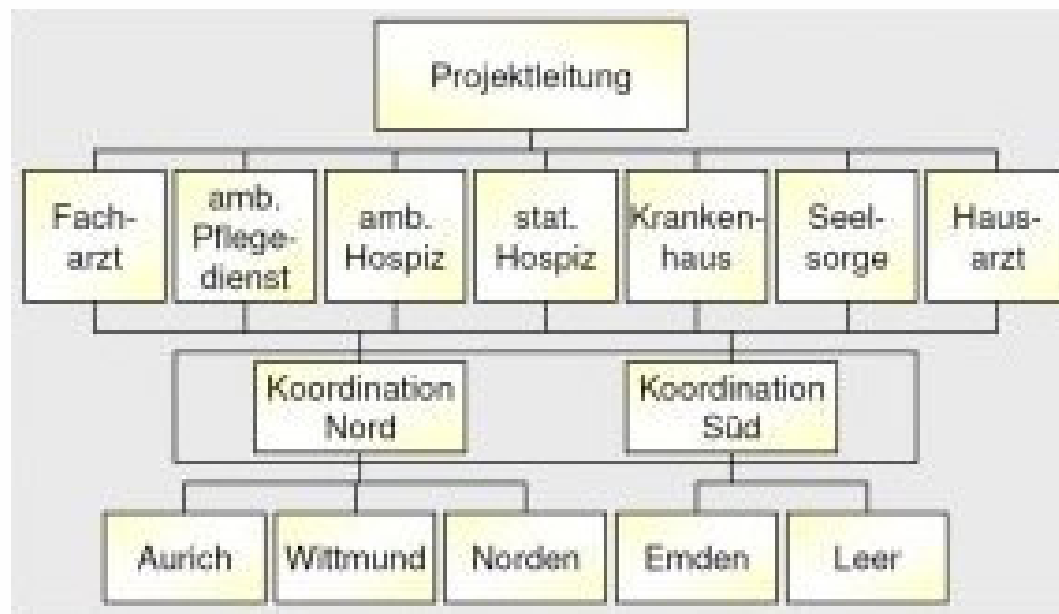

Runder Tisch / AK Palliative Versorgung der Patienten im Landkreis Wittmund

- 16.02.2009 Spezialisierte Palliativversorgung;
Referentin: Dr. med. Magdalene Roth-Brons
- 25.03.2009 "Schmerzfrei und geborgen" (Film), anschließend Kollegiale
Fallkonferenz; Leitung Dr. med. Otto Schulze
- 20.05.2009 Kommunikation "Qualität durch Verschiedenheit";
Referent: Dr. med. Schulze
- 19.08.2009 Physikalische Therapie in der palliativen Versorgung,
Referent: Wolfgang Pree
- 11.11.2009 Der Beitrag der Seelsorge in der Begleitung Schwerstkranker
und Sterbender;
Referenten: Dr. R. Goritzka u. Pastor Reinecke

Netzwerk

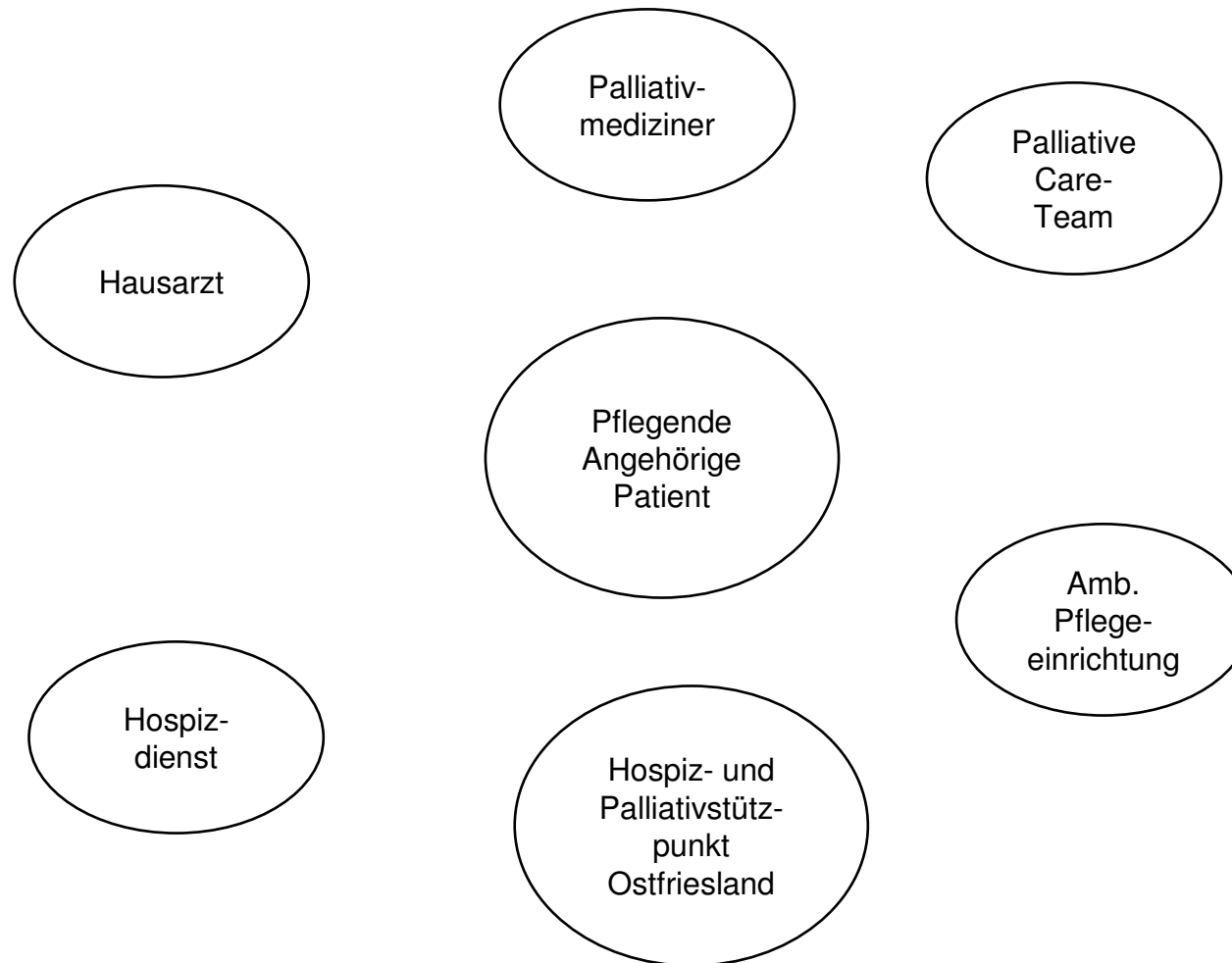

Taxonomie alltagsbezogener sozialer Unterstützung (Laireiter 1993: 27)

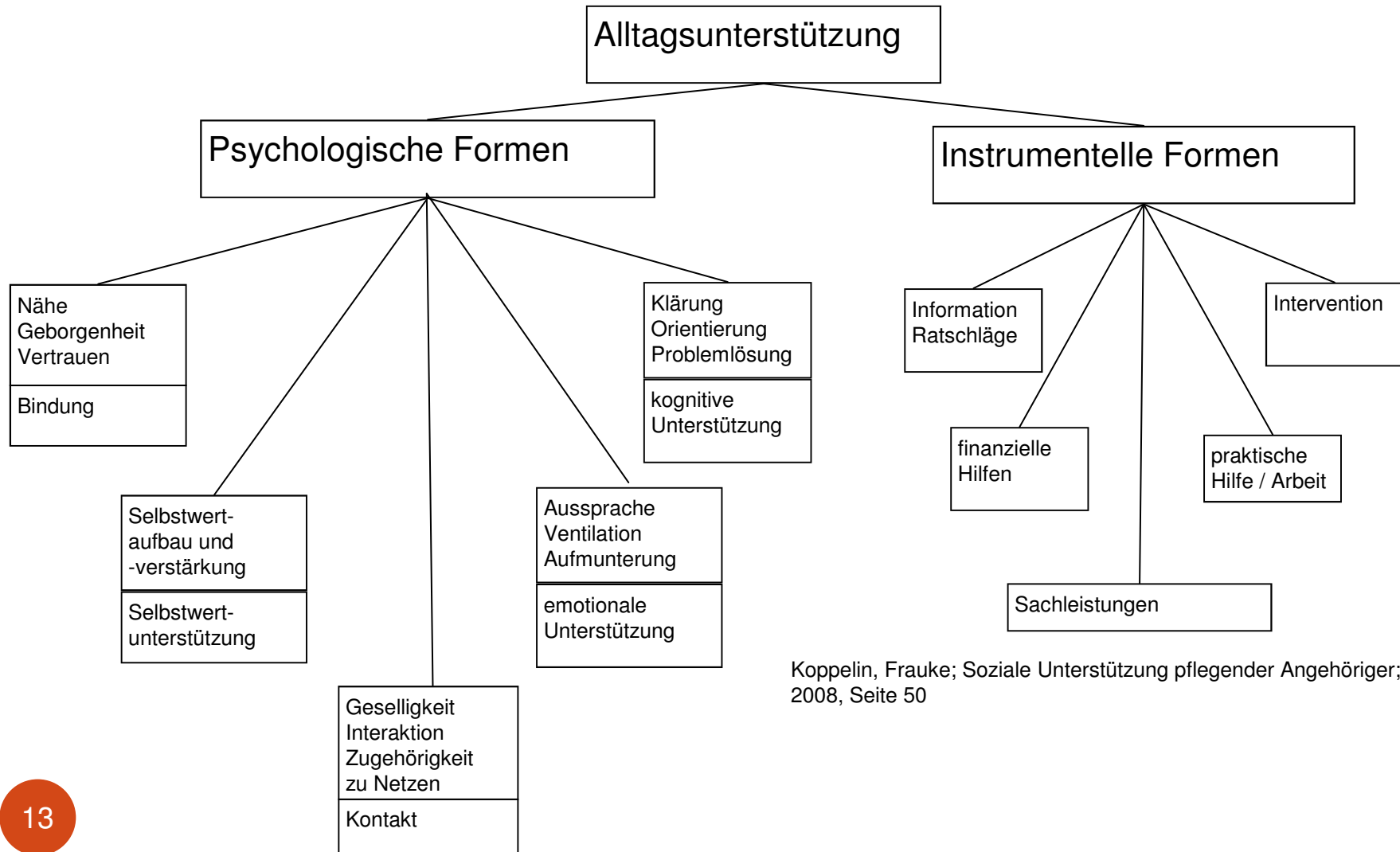

Koppelin, Frauke; Soziale Unterstützung pflegender Angehöriger;
2008, Seite 50